

Integracja z DPD

Aplikacja pozwalająca generowanie wydruków (listów przewozowych, nalepek adresowych, etykiet na przesyłki) i ewidencji danych wysyłkowych w systemie Comarch ERP Altum wraz z exportem list przesyłek do przewoźnika DPD.

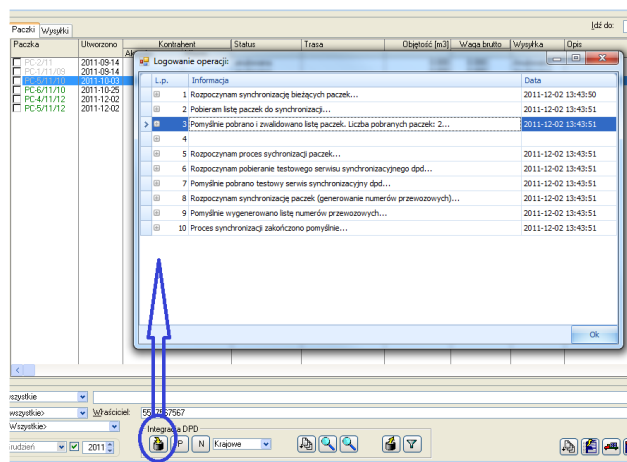

Uruchomienie synchronizacji paczek

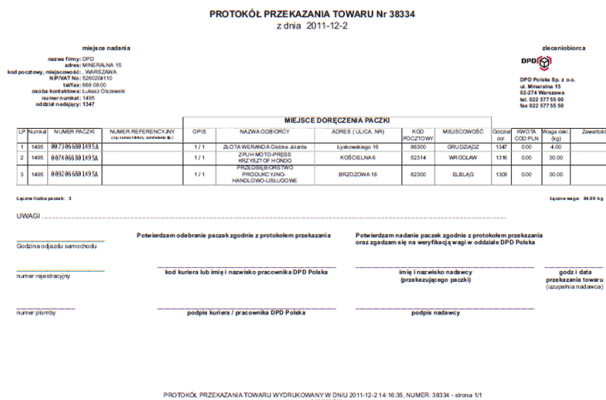

List przewozowy

Cechy:

- Aplikacja pozwala na bieżącą kontrolę statusu paczki na każdym jej etapie,
- Ewidencja danych znajdujących się na listach przewozowych oraz wszelkie informacje o wysyłkach znajdują się w systemie ERP,
- Przesyłanie informacji do przewoźnika określa harmonogram synchronizacji dokładnie wg ustalonych terminów,
- Z poziomu systemu ERP można wygenerować wszelkie niezbędne dla wysyłki dokumenty i inne elementy towarzyszące przesyłce,
- Obsługa paczek krajowych i zagranicznych,
- Możliwość tworzenia przesyłek wielopaczkowych,
- Możliwość wcześniejszego przygotowania paczek do wysyłki,

Dokładny opis funkcjonalności zawiera dokument "Integracja systemu Comarch Altum z przewoźnikiem DPD".

Korzyści:

- Lepsze wykorzystanie czasu pracy własnych pracowników → ograniczenie kosztów,
- Wyeliminowane zostają błędy powielania informacji lub „ręcznego” przetwarzania danych, a więc także koszty naprawy tych błędów,
- Elektroniczny kontakt z przewoźnikiem – automatyczne przysyłanie danych bez ingerencji operatora, czyli szybka i efektywna wymiana danych,

Wymagania:

- System Comarch Altum – wersja aktualnie supportowana przez Comarch,
- Wymagane licencje:
- użytkownik aplikacji – Comarch Altum Użytkownik nienazwany,



Licencjonowanie:

Cennik oprogramowania

Nazwa moduł / Dostęp	Cena	Gwarancja T- Matic
Integracja z DPD – licencja serwerowa / licencja stanowiskowa Comarch ERP Altum maksymalna liczba użytkowników aplikacji = ilość licencji Comarch Altum Użytkownik nienazwany	9.000,00 PLN	Aplikacja posiada roczną Gwarancję T-Matic w terminie jednego roku od miesiąca zakupu. Przedłużenie Gwarancji T-Matic na aplikację: <ul style="list-style-type: none">• 15% wartości Oprogramowania w przypadku zamówienia i opłacenia Gwarancji najpóźniej w dniu zakończenia Gwarancji,• 20% wartości Oprogramowania w przypadku zamówienia i opłacenia Gwarancji w ciągu 30 dni od dnia wygaśnięcia Gwarancji,• 35% wartości Oprogramowania w przypadku zamówienia i opłacenia Gwarancji w ciągu 6 miesięcy od dnia wygaśnięcia Gwarancji,• 40% wartości Oprogramowania w przypadku zamówienia i opłacenia Gwarancji w terminie późniejszym niż 6 miesięcy od dnia wygaśnięcia Gwarancji,

